



CENSOS

Tú cuentas para el Perú

2017

XII de Población • VII de Vivienda
III de Comunidades Indígenas



Me Interesa ▼	<input checked="" type="checkbox"/> Participaré ▼	Invitar ▼
---------------	---	-----------





Les TENEMOS UNA GRAN NOTICIA, este año se realizarán los **Censos Nacionales 2017: XII de Población, VII de Vivienda y III de Comunidades Indígenas** y ustedes serán los principales protagonistas.



INEI y 1,500 personas más



Juan López:

¿Y qué son los Censos de Población y Vivienda?



Hola Juan, gracias por tu pregunta los Censos Nacionales de Población y Vivienda, son las investigaciones estadísticas más importantes de un país, en la cual se cuenta a todas las personas y viviendas a nivel nacional.



%



%



%



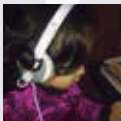

Lulú Cáceres:
Oh! que interesante ¿y para qué nos sirve?



Lulú, los censos se realizan cada 10 años y nos sirven para contar con información actualizada respecto a las características de la población y las condiciones de las viviendas.



Ma. Elena Martínez:
¿Y cuál es la importancia que tienen los censos?



Hola Ma. Elena los Censos nos permiten conocer por ejemplo, cuántas personas vivimos en el Perú, de ellas cuántas son mujeres y cuántos hombres.

Así como la edad promedio de la población, el número de niñas y niños que asisten al colegio.

También, conoceremos el número de viviendas que hay en todo el territorio nacional, el material de las viviendas, es decir, obtendremos información importante para el desarrollo del país.



INEI y 2,250 personas más



Pilar Castro: ¿Y cuáles son las etapas de los Censos?



Pilar, te invitamos a ver nuestros siguientes Gif:

1. Etapa Preparatoria



Elaboración de documentos, segmentación (actualización cartográfica), censo experimental, capacitación, reclutamiento de personal, difusión, promoción censal, etc.

2. Etapa de Empadronamiento

Visita de los censistas a las viviendas para entrevistar a los jefes e integrantes de cada hogar según la cédula censal.

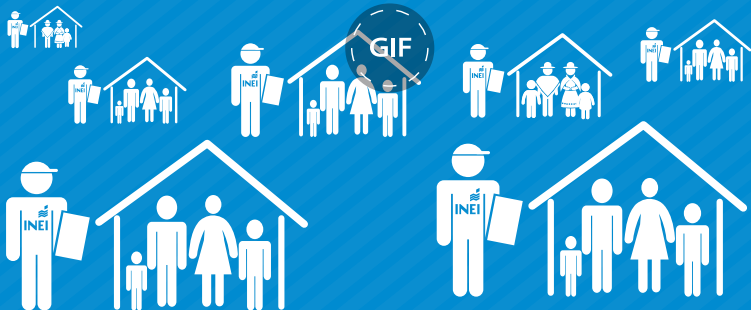

3. Etapa de Post Empadronamiento

Procesamiento de la información obtenida en los Censos. Esta etapa también incluye la difusión de resultados.

GIF



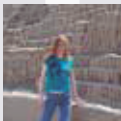

María Pérez: Y ¿cómo se hacen los Censos?



Gracias por el interés María, en la siguiente publicación te explicaremos:

LOS CENSOS NACIONALES: XII POBLACIÓN, VII VIVIENDA Y III DE COMUNIDADES INDÍGENAS

será un censo “De Hecho”, es decir, las personas serán empadronadas en el lugar geográfico en el que se encuentren al momento que lleguen a censarlos.



Solo en el **área urbana** se dispone la inamovilidad de la población, a efectos de minimizar la posibilidad de duplicaciones u omisiones.

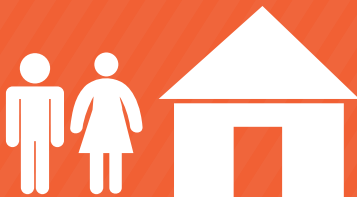

En tanto, en las **áreas rurales**, los Censos se realizarán durante los 15 días siguientes al empadronamiento urbano.

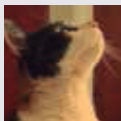

Ana Camila:
¿Y qué es inamovilidad?



Ana, la inamovilidad significa que no se puede salir de la casa.

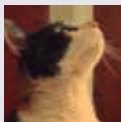

Ana Camila:
¿Y qué vamos a hacer todo el día en casa?



Ana, puedes pasar un bonito día con la familia y compartir con nosotros a través de fotos de lo que estás realizando en casa, mientras esperas al censista junto con la familia.

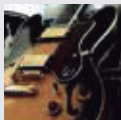

José Manuel:
¡Qué chévere! y ¿Quiénes serán los encargados de censar?



José Manuel, el Instituto Nacional de Estadística e Informática (INEI) es la institución encargada de realizar los Censos.

Los censistas voluntarios serán quienes visiten casa por casa para recoger la información.



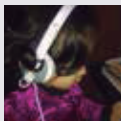

Lulú Cáceres: ¿Y nosotros podemos ser voluntarios?



Claro que si Lulú, las alumnas y alumnos de los colegios nacionales o particulares que se encuentren en 5^{to} año de secundaria podrán ser censistas y ser nuestros aliados para ejecutar con éxito esta importante actividad.

Solo tienen que estar atentos a nuestras próximas convocatorias.



INEI y 3,150 personas más





*Los Censos Nacionales 2017
ya están en marcha*



INEI

INSTITUTO
NACIONAL DE
ESTADISTICA E
INFORMATICA

 Av. General Garzón 658
Jesús María / Lima 11, Perú

 652 0000 / 203 2640
0800 44 070 (Línea gratuita)

 infoinei@inei.gob.pe
 www.inei.gob.pe

Síguenos en:

